

## VILLETTA BIFAMILIARE

(PROGETTO DI MASSIMA)

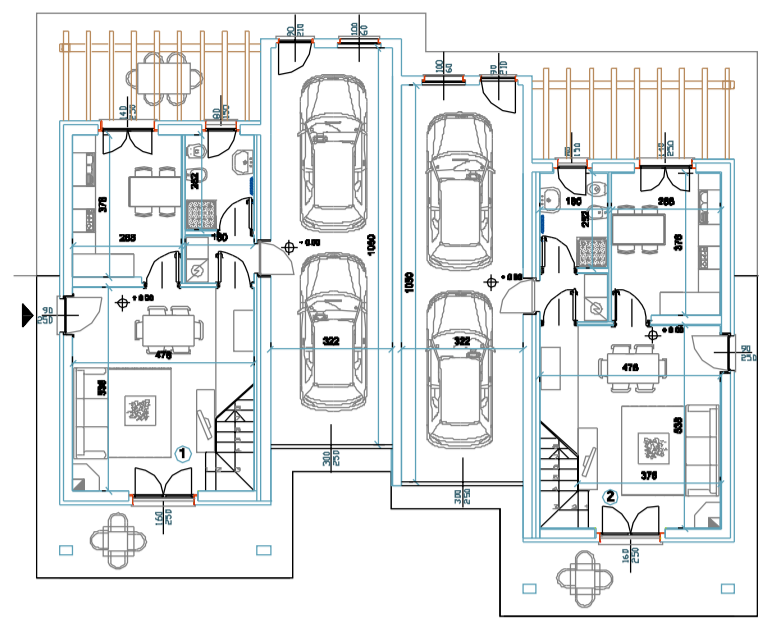

PIANO TERRA scala 1:200

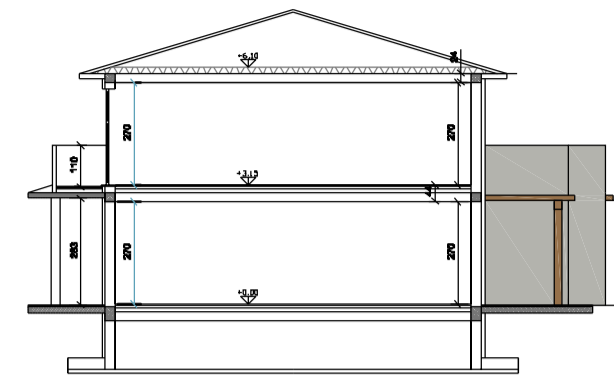

SEZIONE LONGITUDINALE scala 1:200

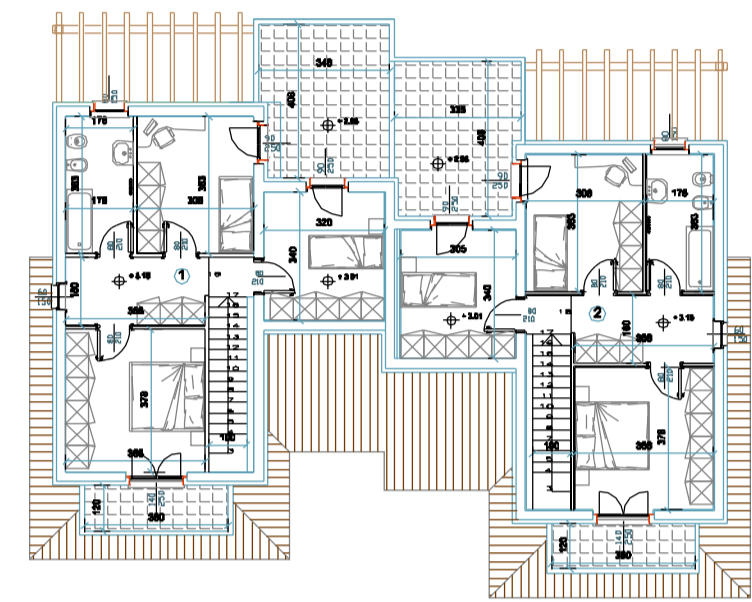

PIANO PRIMO scala 1:200

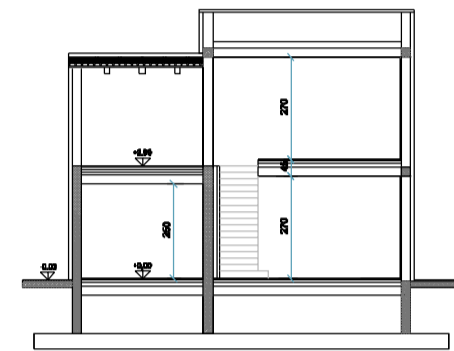

SEZIONE TRASVERSALE scala 1:200



PROSPETTO OVEST scala 1:200



PROSPETTO EST scala 1:200

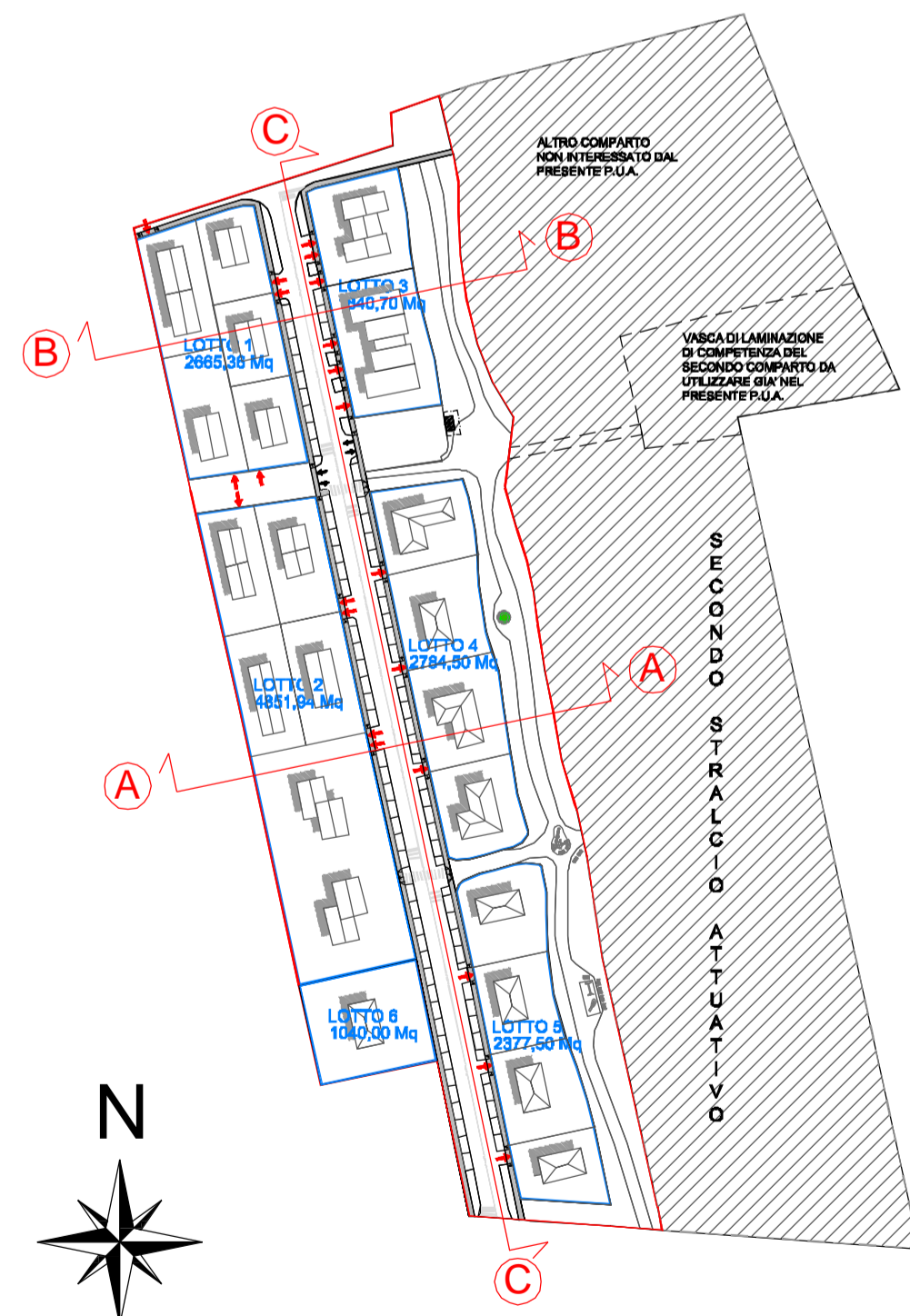

## VILLETTA MONOFAMILIARE

(PROGETTO DI MASSIMA)

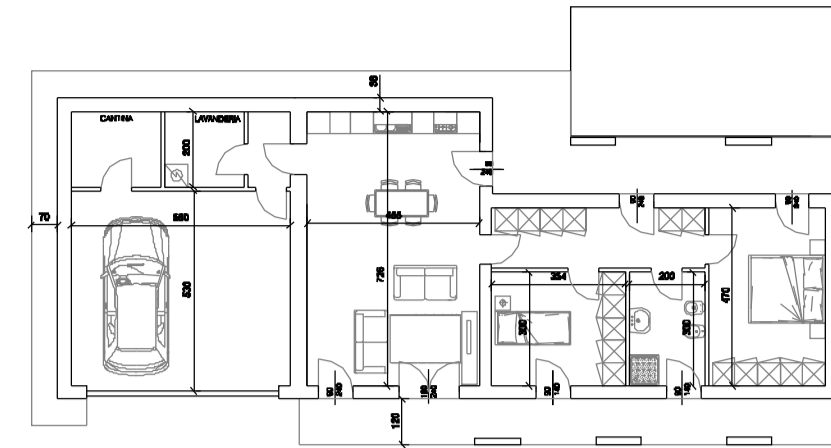

PIANO TERRA scala 1:200

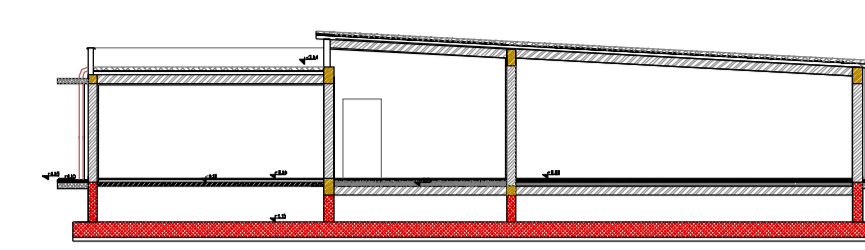

SEZIONE scala 1:200

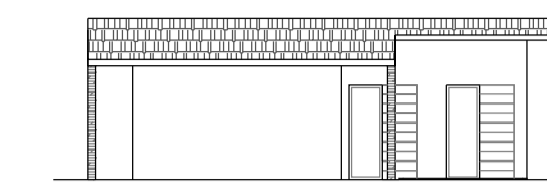

PROSPETTO EST scala 1:200

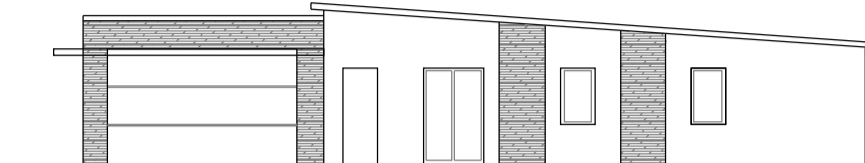

PROSPETTO SUD scala 1:200

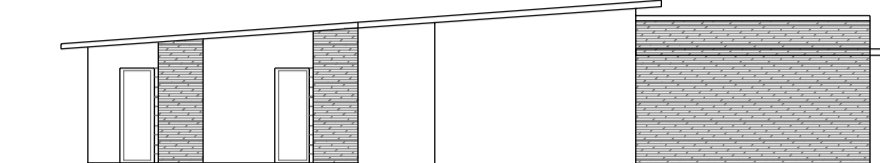

PROSPETTO NORD scala 1:200

## CONDOMINIO TIPO

(PROGETTO DI MASSIMA)

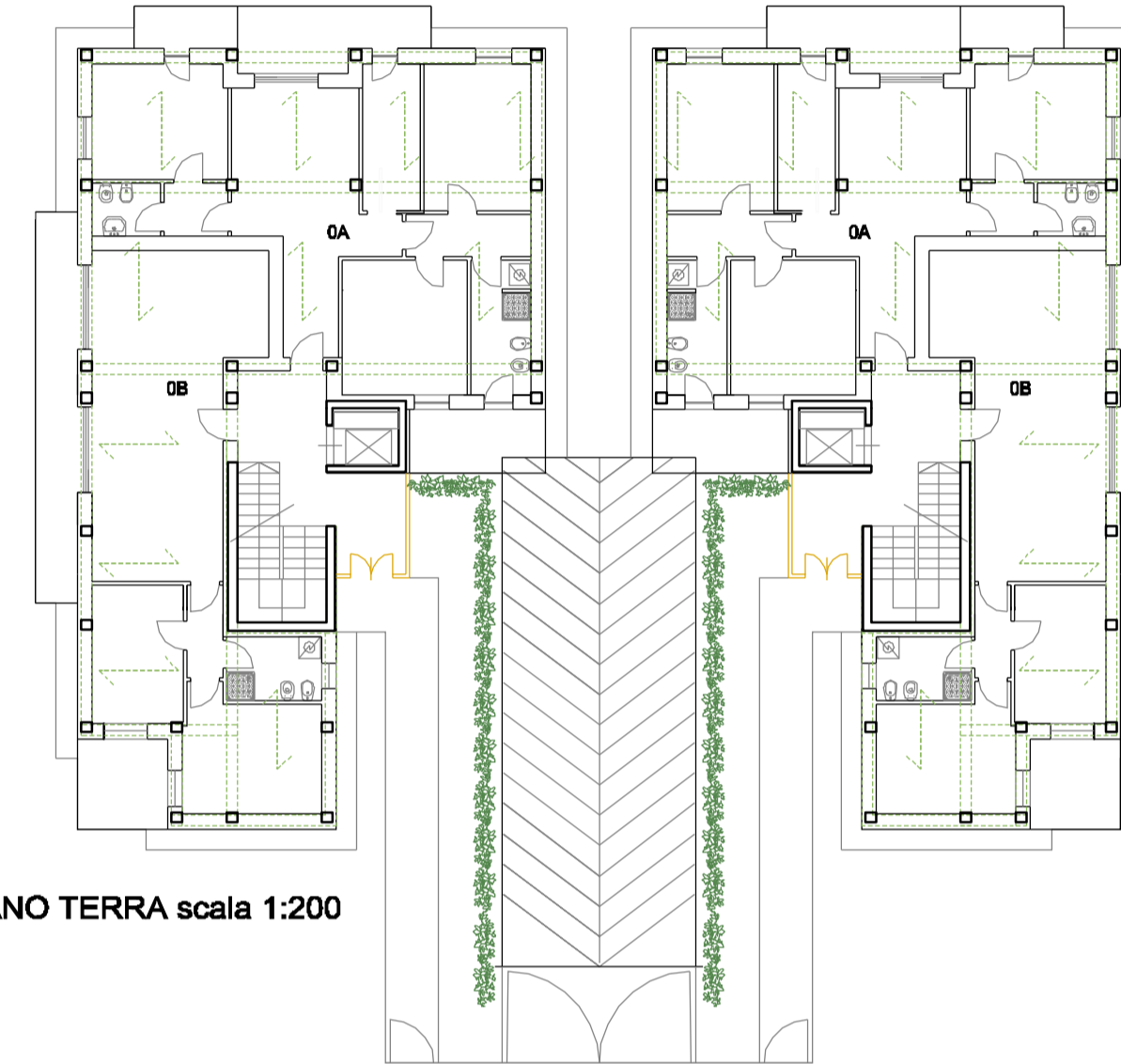

PIANO TERRA scala 1:200

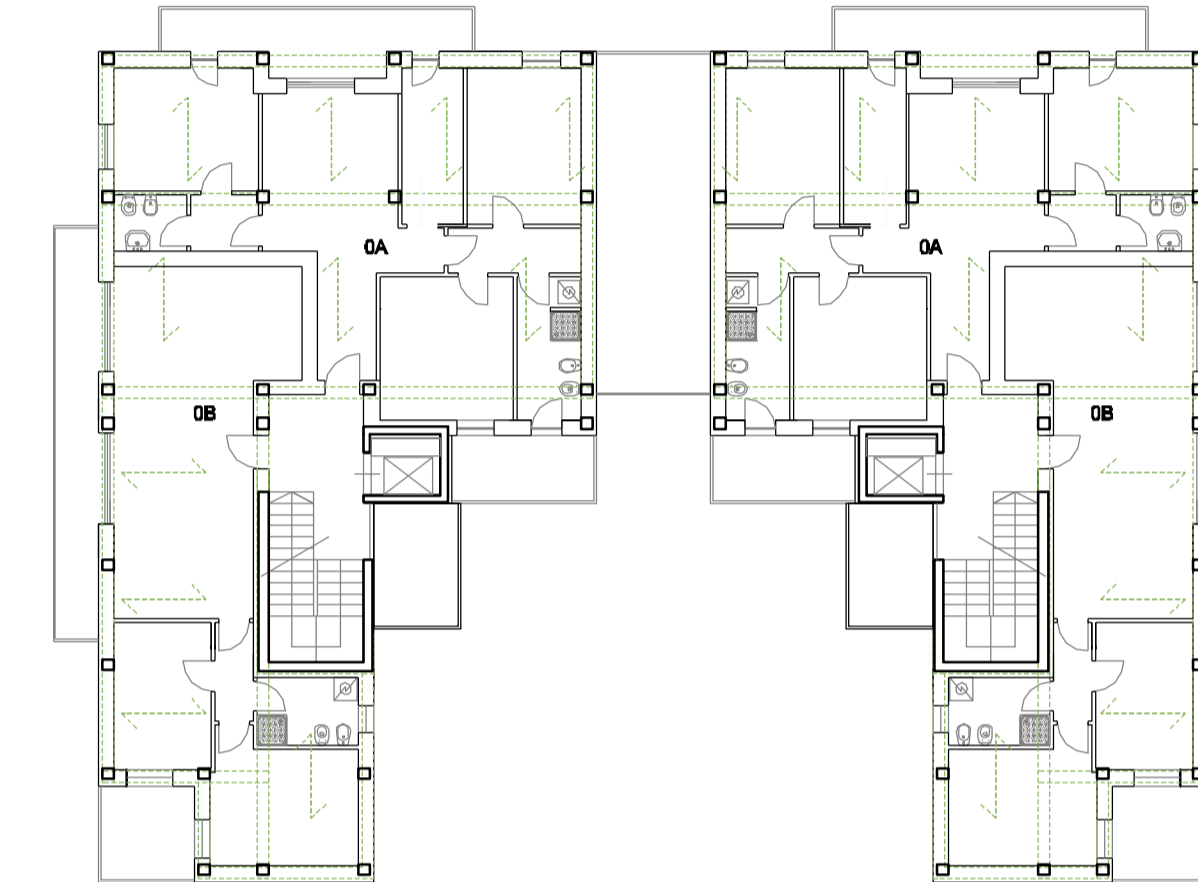

PIANO TIPO scala 1:200

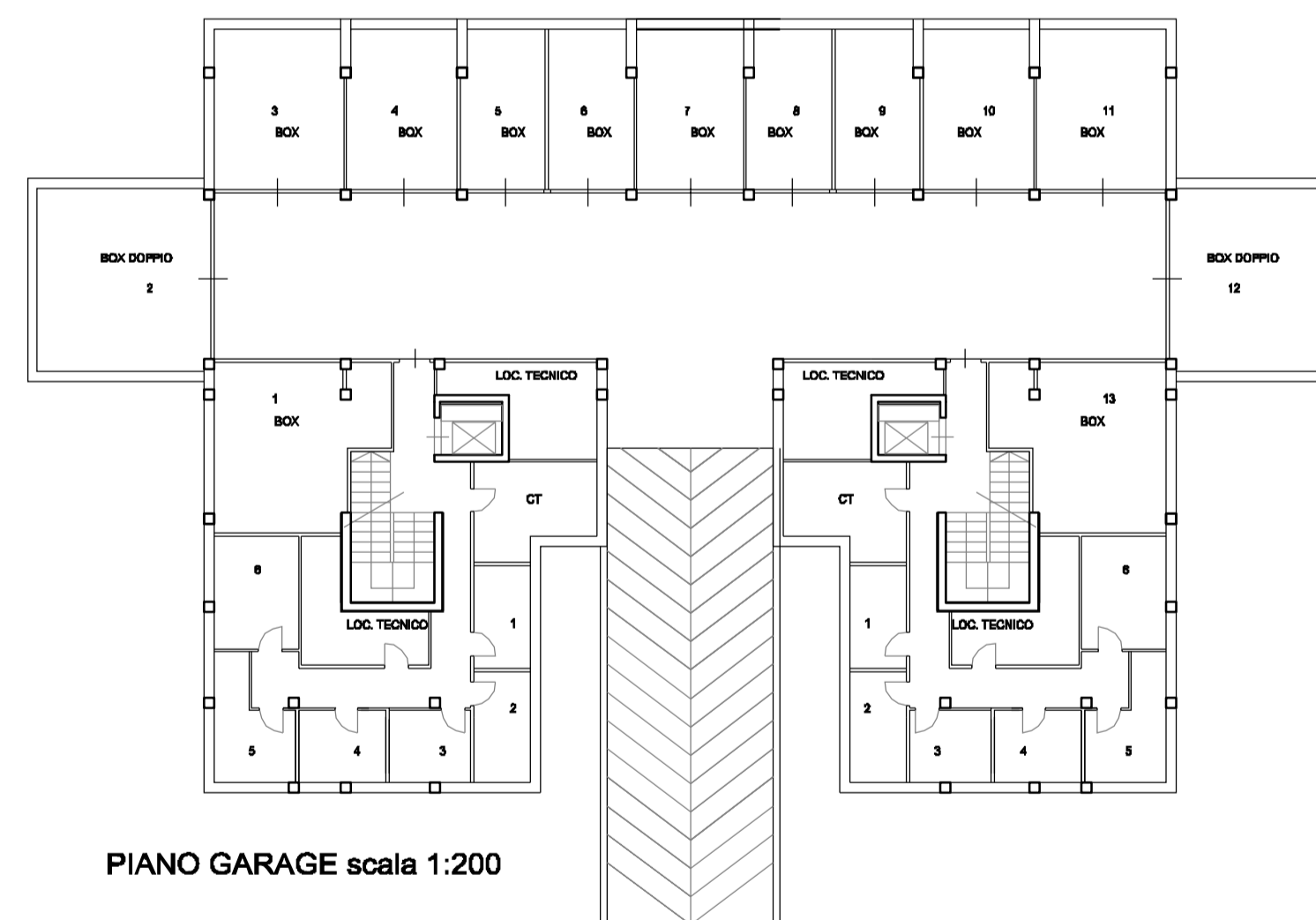

PIANO GARAGE scala 1:200



PROSPETTO FRONTALE TIPO scala 1:200

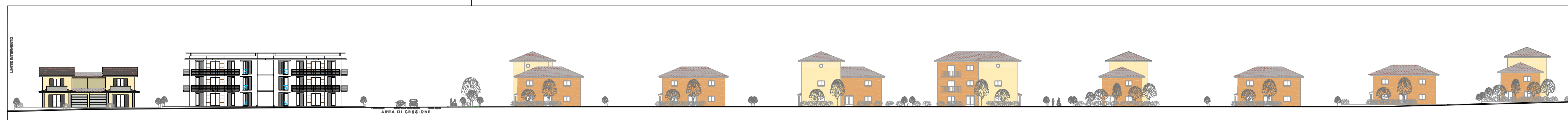
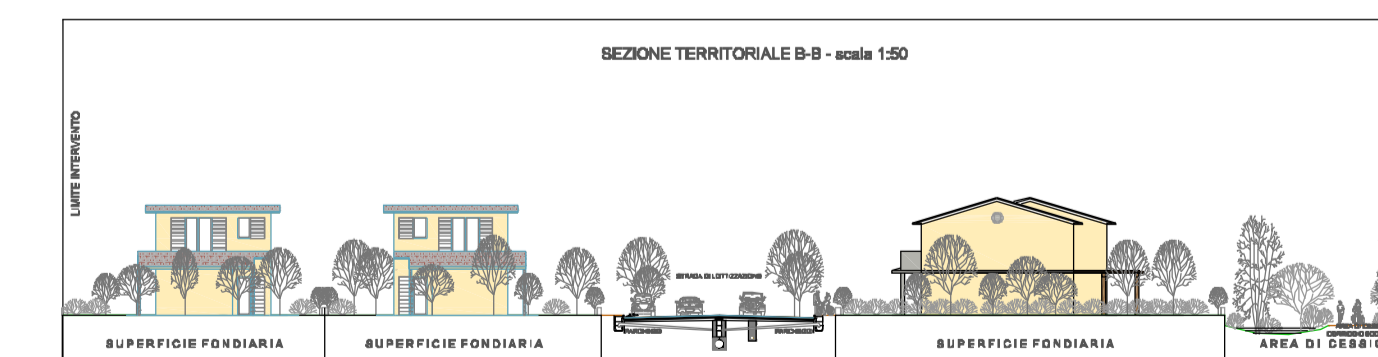
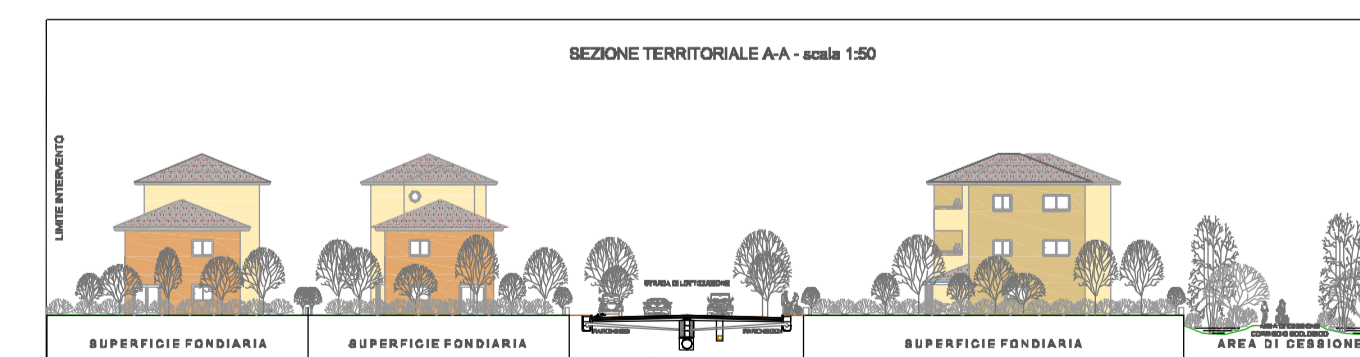

SUPERFICIE TERRITORIALE  
DA RILIEVO = 26.622,00 mq.  
(escluso sedime canale)

LOCALIZZAZIONE FOTOGRAMMETRICA - scala 1:2000



COMUNE DI GRAGNANO TREBBIENSE

PROVINCIA DI PIACENZA

STUDIO DI ARCHITETTURA

Arch. STEFANO MARCHI  
Arch. DAVIDE MAROADI

V.le Palmerio 25/b PIACENZA tel. 0523-385596 - Fax 0523-325258

PROPRIETA':  
**S.P.I. s.r.l.**  
Via S. Antonino, 12 - PIACENZA  
P.IVA: 01458730338

**BRUSAMONTI RENATO  
SILVA PAOLA**  
Via F.lli Rosselli, 16 - Gragnano Trebbiense (PC)  
C.F.: BRSRNT63A18G535D - LSVPLA69M70G535H

OGGETTO: PIANO URBANISTICO ATTUATIVO  
VIA CREVOSI

DESTINAZIONE URBANISTICA: SCHEDE DI P.O.C.\_1 - COMPARTO VIA CREVOSI  
TERRITORIO URBANIZZATO, URBANIZZABILE E RURALE (P.S.C.)  
TESSUTI URBANI - INDIRIZZI PER IL R.U.E.

UBICAZIONE IMMOBILE DATI CATASTALI

GRAGNANO TREBBIENSE PIACENZA N.C.T.: fg. 16  
mapp. 34, 938, 967

FILE DISEGNO: DATA: GENNAIO 2014  
FILE RELAZIONE: SCALA: 1:500

Il committente: Il tecnico:

**P09**

TIPOLOGIE EDILIZIE  
SEZIONI  
TERRITORIALI  
PROGETTO